



Curriculum Vitae Europass

Informazioni personali

Cognome(i) / Nome(i)

Gallese Massimo

Indirizzo(i)

Loc. Sulpiano / 7, 10020 Verrua Savoia – To - (Italia)

Telefono(i)

Cellulare

E-mail

Cittadinanza

Italiana

Data di nascita

01/07/1979

Sesso

Maschile

Occupazione desiderata / Settore professionale

Geometra – Guida Rafting

Esperienza professionale

Date

01/01/2004 →

Lavoro o posizione ricoperti

Geometra – Guida Rafting

Principali attività e responsabilità

Specializzato in: edilizia privata, direzione lavori in cantiere edile, rilievi topografici celerimetrici e GPS, redazione di pratiche Catastali N.C.T. e N.C.E.U., successioni, stime di fondi ed immobili, stime di danni provocati da eventi atmosferici su colture ed immobili.

Guida rafting 2° livello

Assessore alle opere pubbliche, sport e politiche giovanili nel comune di Verrua Savoia dal 2009

Istruzione e formazione

Date

01/03/2013 - 04/03/2013

Titolo della qualifica rilasciata

Guida Rafting di 2° livello

Principali tematiche/competenze professionali acquisite

Abilitazione alla conduzione di Raft su fiumi di 2° grado

Nome e tipo d'organizzazione erogatrice dell'istruzione e formazione

Federazione Italiana Rafting (FIRAFT)

Date

01/02/2000 - 31/12/2004

Titolo della qualifica rilasciata

Geometra

Principali tematiche/competenze professionali acquisite

Abilitazione all'esercizio della libera professione di Geometra iscrizione al Collegio Dei Geometri e Geometri Laureati di Casale Monferrato

Nome e tipo d'organizzazione erogatrice dell'istruzione e formazione

Nervi (ITCG)
Alessandria (Italia)

Date

10/10/1993 - 09/07/1999

Titolo della qualifica rilasciata

Geometra

Principali tematiche/competenze professionali acquisite

Diploma di superamento del corso di studi per Geometra

Nome e tipo d'organizzazione erogatrice dell'istruzione e formazione

Piero Calamandrei (ITCG)
Crescentino (Italia)

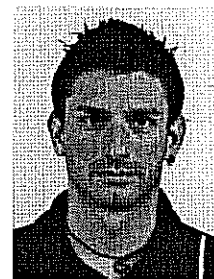

Capacità e competenze personali

Madrelingua(e) **Italiano**

Altra(e) lingua(e)

Autovalutazione

Livello europeo (*)

Inglese

Comprensione				Parlato				Scritto	
Ascolto		Lettura		Interazione orale		Produzione orale			
B1	Utente autonomo	B1	Utente autonomo	B1	Utente autonomo	B1	Utente autonomo	B1	Utente autonomo

(*) Quadro comune europeo di riferimento per le lingue

Capacità e competenze sociali

- Buona capacità di adeguarsi ad ambienti multiculturali, spirito di gruppo;
- Buona capacità di comunicazione, ottenuta grazie alla mia esperienza lavorativa.

Capacità e competenze organizzative

- Senso dell'organizzazione;
- Buona esperienza nella gestione di progetti e direzione di lavori in cantiere edile.

Capacità e competenze tecniche

Specializzato in rilievi Topografici Celerimetrici , GPS;
Buona padronanza nella redazione di pratiche Catastali N.C.T. e N.C.E.U
Buona padronanza nella redazione di pratiche edilizie complete.
Buona padronanza nella direzione di cantieri edili;
Discreta conoscenza dell'ambiente naturale e dei fiumi;

Capacità e competenze informatiche

- Buona conoscenza di Autocad
- Buona conoscenza di programmi catastali (Meridiana, Tgoffice, Pregeo, Docfa, Docte, Voltura).
- Buona conoscenza di Microsoft Office™
- Conoscenza base di applicazioni grafiche

Patente A, B