

Curriculum Vitae Europass

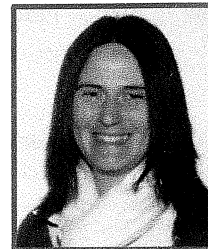

Informazioni personali

Cognome(i) / Nome(i) **Ottino Irene Maria**
Indirizzo di residenza Località Cascine 96 - 10020 Verrua Savoia (TO)
Telefono +39 0161 843889
Indirizzo di domicilio Via Paolo Sacco 10 - 15121 Alessandria
Telefono +39 0131 341085
Cellulare +39 348 4757575
E-mail irene_ottino@libero.it; irene.ing.ottino@gmail.com
Cittadinanza Italiana
Data di nascita 20/08/1977
Sesso Femminile

**Occupazione desiderata /
Settore professionale** **Ingegneria Edile
Ingegneria civile-ambientale**

Attività lavorative

Date **Dal 04/2007 al 11/2012**

Lavoro o posizione ricoperti *Collaboratrice segretaria*
Principali attività e responsabilità Mansioni di segreteria
Nome e indirizzo del datore di lavoro Centro Nautico di Levante, Corso Francia 75 – 10138 Torino Tel. +39 011 4330576
Tipo di attività o settore Settore nautico sportivo

Date **Dal 01/09/2009**

Lavoro o posizione ricoperti *Geometra - Socia accomandante*
Principali attività e responsabilità Assistente progettista
Nome e indirizzo della società e del datore di lavoro E.C.S (Engineering Consulting Services)
 Ottino Franco – Via P. Sacco 10, 15121 Alessandria – Tel. +39 0131 341085 Cell. +39 340 5372937
Tipo di attività o settore Servizi di consulenza impiantistica - Settore condizionamento, ventilazione, filtrazione

Date **Dal 01/09/2009 al 31/10/2009 – 31/06/2010**

Lavoro o posizione ricoperti *Stagista*
Principali attività e responsabilità Progettazione ingegneristica
Nome e indirizzo dell'azienda ENERGETICAMENTE RINNOVABILI s.r.l.
 Via Spalato 72/A 10141 Torino Tel. +39 011 3856000 Fax +39 011 3833603
<http://www.enfasi.org>
Nome e indirizzo del datore di lavoro E-mail: amministrazione@energeticamente.mobi; info@energethica.it
 Ing. Luca Nespoli
 Direttore Tecnico Cell. +39 3345816830
 E-mail: amministrazione@energeticamente.mobi
Tipo di attività o settore Progettazione ingegneristica

Lavoro o posizione ricoperti *Collaboratrice del Consorzio Enfasi – Energie rinnovabili e risparmio energetico*
Principali attività e responsabilità Consulente tecnico e responsabile stand per le fiere

Nome e indirizzo del consorzio ENFASASI
 Via Osasco 56 10141 Torino Tel. +39 011 3828700 Fax +39 011 3825318
<http://www.enfasi.org>
 E-mail: segreteria@enfasi.org
Tipo di attività o settore Servizi di progettazione, installazione e gestione degli impianti per l'uso dell'energia

Istruzione e formazione

Titolo della qualifica rilasciata	Diploma di Maturità Professionale per Tecnico Geometra conseguito con votazione 45/60
Principali tematiche/competenza professionali possedute	
Nome e tipo d'organizzazione erogatrice dell'istruzione e formazione	Istituto Tecnico per Geometri "P.L. Nervi" di Alessandria
Livello nella classificazione nazionale o internazionale	Qualifica professionale di scuola secondaria superiore
Titolo della qualifica rilasciata	Laurea Magistrale in Ingegneria Edile conseguita con votazione 101/110
Facoltà Universitaria	Politecnico di Torino – I Facoltà – Corso di Laurea in Ingegneria Edile (<i>Vecchio Ordinamento</i>)
Capacità e competenze personali	
Madrelingua(e)	Italiano
Altra(e) lingua(e)	Francese (livello scolastico) – Inglese (livello base in corso di approfondimento)
Capacità e competenze sociali	Predisposizione al lavoro in team e di collaborazione
Capacità e competenze organizzative	Attitudine allo svolgimento del lavoro richiesto. Buona capacità di approccio ai problemi e relativa risoluzione. Responsabile e paziente. Buona adattabilità al lavoro. Disponibilità a viaggiare.
Capacità e competenze informatiche	Conoscenza degli applicativi Windows e del pacchetto Office, AutoCAD 2010
Capacità e competenze artistiche	Fantasia e creatività, interesse per le attività di espressione corporea (danza mediorientale), yoga, attività natatorie
Altre capacità e competenze	- Volontario della Protezione Civile da aprile 2014 (Gruppo Comunale di Alessandria) - Consigliere Comunale alla prima esperienza da maggio 2014 (Comune di Verrua Savoia – TO)
Patente	B
Ulteriori informazioni	Attualmente impiegata come ricercatrice a tempo determinato all'Università di Scienze e Tecnologie, Amedeo Avogadro di Alessandria. Argomento del bando di ricerca: "Misure sui PCM (Phase Change Material)"

Il sottoscritto è a conoscenza che, ai sensi dell'art. 26 della legge 15/68 le dichiarazioni mendaci, la falsità negli atti e l'uso di atti falsi sono puniti ai sensi del codice penale e delle leggi speciali. Inoltre, il sottoscritto autorizza al trattamento dei dati personali, secondo quanto previsto dal D.L. 196 del 30 giugno 2003